AB Bilgi Merkezi Haziran 2020 Bülteni Sayı: 59 View this email in your browser

Avrupa Komisyonu, Kıbrıs Türk toplumunu için önemli rol oynayacak olan ekipman ve malzemeleri teslim etti

Avrupa Komisyonu, Kıbrıs Türk toplumunun COVID-19 ile mücadelesinde önemli rol oynayacak olan ekipman ve malzemeleri UNDP Kıbrıs ile yakın iş birliği çerçevesinde başarılı bir şekilde teslim etti.
AB Yardım Programı kapsamında finanse edilen ve 250,000 Euro'dan fazla değeri olan ekipmanın ilk bölümü 25 Haziran'da başarılı bir şekilde getirildi.
Bu ekipman ile laboratuvarların koronavirüs test kapasitesi iki kattan fazla arttı. Ekipman listesi, numune hazırlama ve analiz iş akışının tam otomasyonu ve laboratuvarın iş hacmini artırmak için sağlanan laboratuvar ekipmanlarının yanı sıra numune hazırlama ve kapalı reaktif kitleri de içermekte ve koronavirüs bulgusunu test etmenin ötesinde çok amaçlı kullanılabilen malzemeleri kapsamaktadır.
Ayrıca, 30 Haziran'da gerçekleştirilen ikinci teslimat ile AB Yardım Programı kapsamında finanse edilen 10 adet solunum cihazı daha sağlanmıştır. Bunlara ek olarak, daha önce AB Yardım Programı çerçevesinde 30 adet solunum cihazı teslim edilmişti.

toplumu daha fazla yakınlaştırmayı ve bir araya getirmeyi amaçlamaktadır.

Kıbrıs Türk toplumuna yönelik AB Yardım Programı, eğitim yoluyla becerileri artırmak için 2006 yılından bugüne kadar yaklaşık 40 milyon Euro bütçe ayırmıştır.

AB'nin eğitime nasıl katkı sağladığı hakkında bilgi almak için ve istihdam edilebilirliğin artırılması ile, hem sosyal ve ekonomik kalkınma için sağlanan katkılar, hem de Kıbrıs Türk ve Kıbrıs Rum toplumlarını bir araya getirme fırsatları sunma konularındaki çalışmaları öğrenmek için bu linkteki yayını inceleyebilirsiniz.

AB Yardım Programı, yeniden birleşme yolunu açmak için Kıbrıs'taki iki toplumu daha fazla yakınlaştırmayı ve bir araya getirmeyi amaçlamaktadır.

AB'nin temel ilkelerinden biri, Üye Devletler'de kişilerin, ürünlerin ve hizmetlerin serbest dolaşımıdır. Bu nedenle AB, 2004 yılından bu yana kişilerin, ürünlerin ve hizmetlerin dolaşımı için Yeşil Hat kurallarını belirlemektedir.

Yeşil Hat Tüzüğü'nün Kıbrıs'ta kişilerin karşılıklı iletişimini ve ticareti nasıl kolaylaştırdığı hakkında daha fazla bilgi edinmek için bu linkteki yayını inceleyebilirsiniz.

COVID-19 Salgınının LGBTİ+'lar Üzerindeki Etkileri konulu webinar gerçekleştirildi

Avrupa Komisyonu'nun desteğiyle AB Bilgi Merkezi tarafından ILGA-Europe, Kuir Kıbrıs Derneği ve Accept Cyprus iş birliğiyle 1 Haziran'da düzenlenen webinarda "COVID-19 Salgınının LGBTİ+'lar Üzerindeki Etkileri ve AB'nin Eylemleri" konusu vurgulandı.

Etkinlik, LGBTİ+ haklarının Avrupa'da, Kıbrıs Türk toplumunda ve Kıbrıs Rum toplumunda kaydettiği ilerlemelere değinerek COVID-19 salgınının bu çalışmaları nasıl etkilediğine dikkat çekmeyi amaçladı.

Webinarın ana konuşmacısı Belinda Dear, ILGA-Europe'ta Savunuculuk Sorumlusu olarak görev yapmaktadır. Belinda Dear, Avrupa düzeyinde yürüttüğü savunuculuk faaliyetleriyle birlikte politika stratejilerinin geliştirilmesi için çalışmaktadır. Yaptığı çalışmalarda AB Genişleme sürecinde yer alan ülkelere, aile politikalarına ve hukukun üstünlüğü süreçlerine odaklanarak, LGBTİ'lere yönelik yasal, siyasi ve sosyal değişimlerin getirilmesini amaçlamaktadır.

Webinarda ayrıca Kuir Kıbrıs Derneği'nden Doğukan Gümüşatam ile Erman Dolmacı ve Accept Cyprus'tan Christiana Papadaki ile Monica Panayi de hem Kıbrıs Türk toplumunun hem de Kıbrıs Rum toplumunun konuya ilişkin bakış açılarını yansıttıkları sunumlarını gerçekleştirdiler.

AB'nin Kıbrıs Türk toplumuna yönelik Mali Yardım Programı kapsamında da LGBTİ+'lara yönelik ayrımcılıkları ele alan projeler desteklenmiştir. Kuir Kıbrıs Derneği tarafından uygulanan Sömürüden Özgür LGBTİ+'lar Projesi ve Kuir Kıbrıs Derneği'yle birlikte Kıbrıs Toplum Medyası Merkezi (CCMC) tarafından uygulanan KONUŞULMAYAN: Kıbrıs Türk toplumunda LGBTİ Haklarıyla İlgili Diyaloğun Güçlendirilmesi Projesi bu projeler arasında yer almaktadır.

AB Sürdürülebilir Enerji Haftasında Enerji Verimliliği webinarı düzenlendi

Avrupa Komisyonu tarafından Elektrik Mühendisleri Odası, Mimarlar Odası, Kıbrıs Türk Elektrik Müteahhitleri Birliği ve Kıbrıs Lisanslı Elektrik Müteahhitleri Birliği iş birliğiyle düzenlenen "Enerji Verimliliği" konulu webinarda, enerjiyi verimli bir şekilde kullanmanın aile bütçesine, ekonomiye ve adamızın çevresine olan faydaları vurgulandı. AB Sürdürülebilir Enerji Haftası ile de örtüşen webinar, 24 Haziran'da gerçekleştirildi. Webinarda, insanların yaşamlarını iyileştirmek amacıyla sürdürülebilir büyümeyi teşvik eden Avrupa Yeşil Düzenine vurgu yapıldı.
AB Bilgi Merkezi Facebook sayfasından da canlı olarak yayınlanan webinarda, KTMMOB Elektrik Mühendisleri Odası Başkanı Görkem Çelik, enerji verimliliği, AB standartları ve mevcut yerel duruma vurgu yaptı. Kıbrıs Türk Elektrik Müteahhitleri Birliği (KTEMB) İdare Amiri Osman Asilzade ve Kıbrıs Lisanslı Elektrik Müteahhitleri Birliği eğitmeni Dr. Stylianos Hirodontis ise ortaklaşa yürüttükleri ve AB tarafından finanse edilen Elektriksel Alan Projesi hakkında konuşarak Kıbrıs'ta enerji verimliliğine, elektrik işgücü piyasasının rolüne, taşıdığı öneme ve var olan kısıtlamalara dikkat çektiler. Son olarak, Mimarlar Odası KTMMOB Başkanı Kozan Uzunoğlu, mevcut binaların enerji verimliliği bakımından iyileştirilmelerini konu alan bir sunum gerçekleştirdi. Etkinliğin moderatörlüğünü, elektrik ve elektronik mühendisliği alanında akademisyenlik görevi yürüten Doç. Dr. Murat Fahrioğlu gerçekleştirdi.
Kıbrıs Türk toplumuna yönelik AB Yardım Programı kapsamında 2008-2013 yılları arasında uygulanan 11.44 milyon Euro bütçeli enerji verimliliği programında enerji tüketiminin izlenmesini iyileştirmek amaçlanmış, bu doğrultuda uzaktan kontrol edilebilen elektronik sayaç ve Kontrol ve Veri

santrali de kurulmuştur. Kıbrıs Türk Elektrik Müteahhitleri Birliği (KTEMB) ve Kıbrıs Lisanslı Elektrik Müteahhitleri Birliği tarafından ortaklaşa yürütülen ve finansmanı AB tarafından sağlanan Elektriksel Alan Projesi ise, Kıbrıs'ta enerji verimliliği ile birlikte elektrik işgücü piyasasının rolünü, taşıdığı önemi ve var olan kısıtlamaları vurgulamayı amaçlamaktadır.

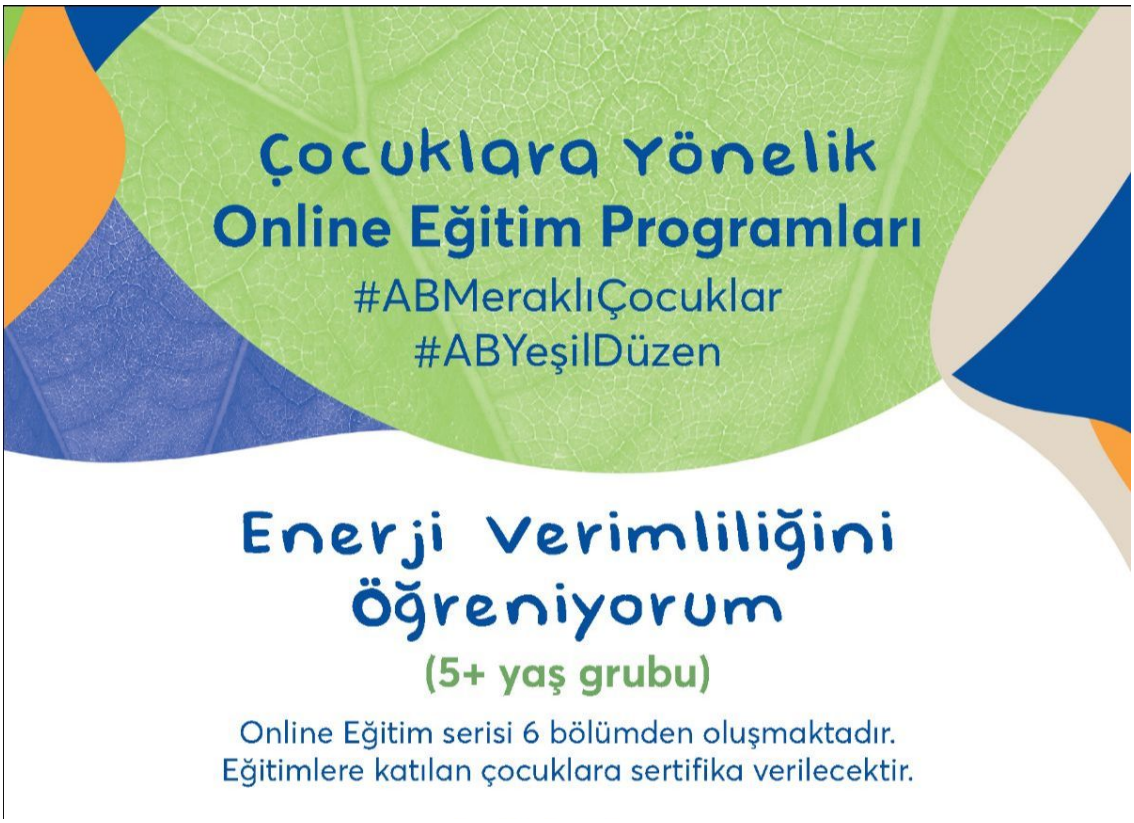

Çocuklar İçin Online Eğitim Serileri: Enerji Verimliliği

AB Sürdürülebilir Enerji Haftası kapsamında AB Bilgi Merkezi tarafından, enerjiyi verimli kullanma konusunda çocukları bilgilendirmek amacıyla kısa videolardan oluşan bir eğitim serisi düzenlendi. “Enerji Verimliliğini Öğreniyorum” online eğitim serisi 6 eğitim videosundan ve AB finansmanlı Enerji ve Çevre Bilinçli Çocuklar Projesi kapsamında hazırlanan bir animasyon filminden oluştu. Eğitim videoları 29 Haziran – 11 Temmuz tarihleri arasında AB Bilgi Merkezi Facebook sayfasında yayınlandı.

Kıbrıs Türk toplumunda COVID-19 hakkındaki farkındalığı artırmaya yönelik bilgilendirme kampanyası

salgınının başlangıcında Kıbrıs Türk Tabipler Birliği ile ortak bir çalışma gerçekleştirerek başlattığı ve virüs hakkındaki farkındalığın artırılmasını ve topluma doğru ve güncel bilgilerin ulaştırılmasını amaçlayan bilgilendirme kampanyası Haziran ayında da devam etti.

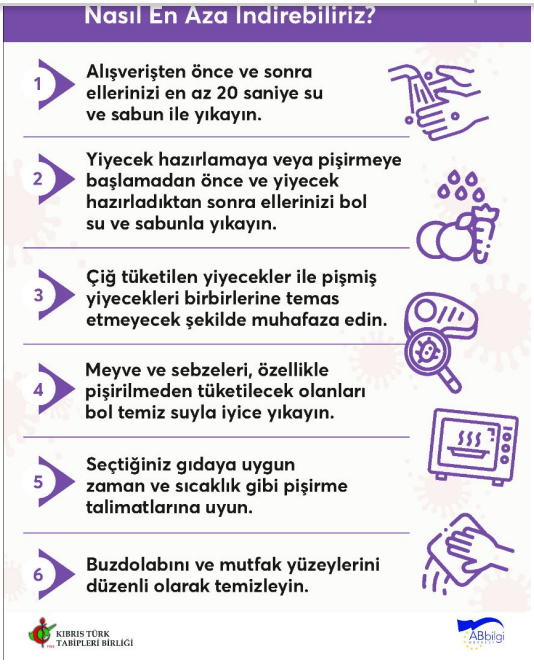

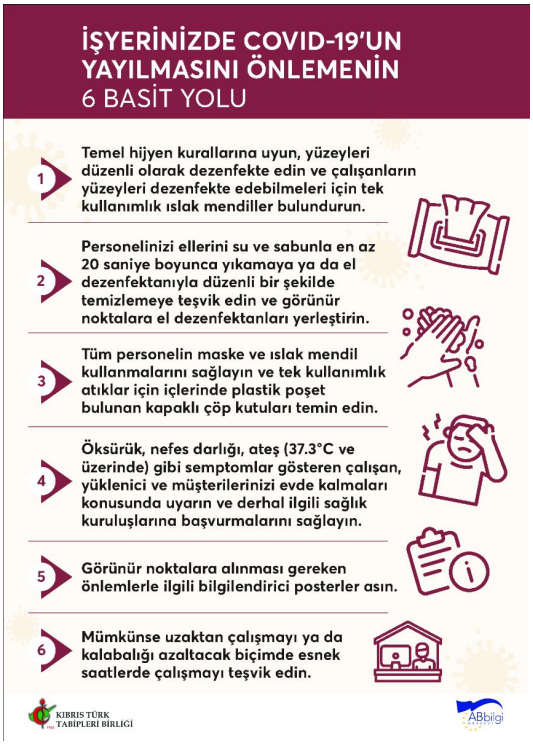

Yürütülen geniş çaplı kampanyada video, görseller ve kısa mesajlar gibi farklı materyaller kullanıldı. Bu materyaller, sosyal medya kanalları, AB Bilgi Merkezi websitesi, yerel TV kanalları, gazeteler ve internet haber siteleri üzerinden yayınlanarak COVID-19 hakkında farkındalığın artırılması ve nasıl güvende kalınabileceğine dair pratik bilgilerin paylaşılması amaçlandı.

Bilgilendirme kampanyası materyallerine AB Bilgi Merkezi web sitesinin İngilizce ve Türkçe at the COVID-19 sayfalarından erişebilirsiniz.

AB Bilgi Merkezi, Facebook sayfasından 3 Haziran tarihinde çocuklar için online masal anlatımı yayını gerçekleştirdi. “Benim Kahramanım Sensin” kitabı, tüm dünyada COVID-19 salgınından etkilenen çocuklar için yazıldı ve yayınlandı. Kitap, Kuruluşlar Arası Daimi Komite (IASC) Acil Durumlarda Ruh Sağlığı ve Psikososyal Destek Referans Grubu (IASC MHPSS RG) tarafından geliştirilmiş bir projenin ürünüdür. Proje 104 ülkeden ebeveynlerin, bakım verenlerin, öğretmenlerin ve çocukların yanı sıra IASC MHPSS RG’nun üye kuruluşlarının küresel, bölgesel ve ülke bazlı uzmanları tarafından desteklenmiştir. AB Bilgi Merkezi online masal okuma etkinliğine 50’den fazla kişi katılmış ve bugüne kadar 500’den fazla kişi tarafından izlenmiştir.

Avrupa Komisyonu'nun desteğiyle Dünya Bankası tarafından, COVID-19 salgını sırasında ekonomik krizin üstesinden gelme yollarını tartışmak amacıyla bir webinar serisi düzenledi.

Uluslararası deneyime sahip uzmanların katkılarıyla 21 Mayıs - 11 Haziran tarihleri arasında sekiz (8) online danışma toplantısı gerçekleştirildi. Bu toplantılar, Vizyon 2035'te belirlenen bazı sistemik kırılganlıklara ve acil reformlara yönelik kısa vadeli bir eylem planı önermeyi amaçladı. Eylem planı, ilk olarak özel sektör gelişimini (tarım ve elektriğe erişim dahil) ve işgücü ve sosyal refahın seçilen yönlerini desteklemeye odaklanacaktır.

AB tarafından Özel Sektör Gelişim Hibe Programı altında finanse edilen Genç Girişimciler Teknik Destek Projesi

online eğitim programları ile aktivitelerine devam etti. Yasal Mevzuatlar ve Şirketleşme başlığı altında düzenlenen ilk etkinlik, 5 ve 18 Haziran tarihlerinde iki oturum halinde gerçekleştirildi. 19 Haziran tarihinde gerçekleştirilen etkinlikte ise, kurumsal iletişim konusu altında firmaların nasıl sürdürülebilir olması gerektiği, yeni iş fikirleri için iletişim modelleri ve farklı iş çevreleri içerisinde etkili iletişim faaliyetleri tartışıldı.
Gelecekteki webinar ve online eğitim programları için GİGEM'in Facebook sayfasını ziyaret edebilirsiniz.

GiGEM
GİRNE GENÇLİK GELİŞİM MERKEZİ

AB tarafından finanse edilen İnovatif Girişimcilik projesi, tüm ziyaretçileri Haziran ayında yayına başlayan yeni web sitesini ziyaret etmeye davet ediyor. Kullanıcı dostu web sitesi, Kıbrıs Türk toplumunda bir iş kurmayı planlayan herkese ücretsiz bir iş destek programı sunan "İşini Kur" programıyla ilgilenen tüm girişimciler için yararlı bilgiler içermektedir. Bir billboard kampanyası ile de duyurulan program, yeni işletmelere pazar araştırması, fiyatlandırma, satış, nakit akışı, hesaplar, inovasyon ve iş fikri geliştirme dahil olmak üzere işletme yönetiminin temel unsurlarıyla ilgili çalıştaylar düzenleyerek rehberlik hizmetleri sunmaktadır.

Son dönemde yaşanan ekonomik kriz, artan işsizlik oranları ve geleneksel iş kollarındaki imkanların daralması, yaratıcı ve sürdürülebilir iş imkanları yaratabilecek alternatif istihdam yaklaşımlarının ortaya çıkmasında rol oynamıştır. Sosyal Girişimcilik, toplumsal inovasyonun lokomotifidir ve işsizlerin istifade edebileceği yeni iş imkanlarının yaratılmasında kritik bir rol oynayabilir.
AB tarafından finanse edilen GoSocialCy tarafından Mayıs ayında düzenlenen etkinliklerin ardından, Haziran ayı içerisinde de alternatif istihdam yöntemleriyle ilgili kişilere yönelik, topluma ve çevreye de fayda sağlayacak bir dizi başlangıç seviyesi ve ileri seviye online çalıştay düzenledi. Bu çalıştaylarda ayrıca sosyal girişim iş modelleriyle ilgili örnekler de sunuldu.
Daha fazla bilgi için lütfen GoSocialCy websitesini ziyaret edin.

Pusula son haftalarda adadaki tüm insanlara fayda sağlayacak etkili fikirler arıyordu. Halktan en fazla desteği alan fikrin uygulanması için 50.000 Euro tahsis edileceği duyuruldu. Halk oylaması sonucunda, bir bahçe ağı aracılığıyla

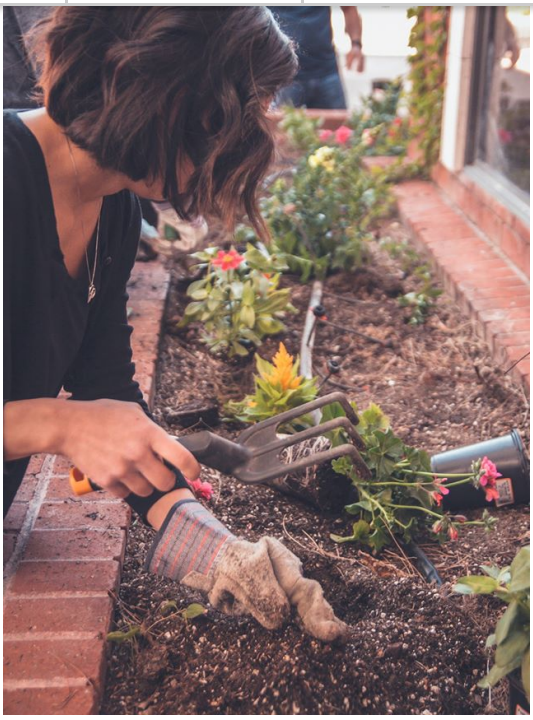

alarak ilk çağrının galibi oldu.
Pusula'nın ilk öneri çağrısı kapsamında kazanan önerinin (Geleceğin Bahçeleri) uygulanması için yapılan Teknik Teklif Çağrısı 26 Haziran'da tamamlandı. Bir sonraki adımda, seçilen kuruluşlar teknik tekliflerini sunacak. Kazanan önerinin (Geleceğin Bahçeleri) gerçekleştirilmesine artık bir adım daha yaklaşıldı.
Kampanyalarla ilgili daha fazla bilgi için lütfen bu linki ziyaret edin.

Temmuz ve Ağustos'taki Online Aktiviteler

Avrupa Caz Atölyesi 2020
23, 24, 27 ve 28 Temmuz @ Zoom

Avrupa Yeşil Düzen Kampanyası
Enerji Verimliliği Kampanyası
Kampanya infografiklerine göz atın:
https://bit.ly/32GNWLZ
https://bit.ly/39mpcu2
https://bit.ly/2ONRzYC

Avrupa Yeşil Düzen Kampanyası
Orman Yangınlarının Önlenmesi konulu Webinar
29 Temmuz 11:00 - 12:30 @ Zoom ve AB Bilgi Merkezi Facebook Canlı Yayını

Avrupa Yeşil Düzen Kampanyası – Çiftlikten Sofraya Stratejisi
Pestisitlerin Toplum Sağlığına ve Çevreye Etkisi ile Bunların Kullanımını Kontrol Etme ve Azaltma Stratejileri konulu Webinar

Uluslararası Gençlik Günü
Yeşil/Mavi Meslekler ve Dijital Geçiş konulu Webinar

***AB Bilgi Merkezi'**nin amacı Kıbrıs Türk toplumunu AB değerleri, politikaları, AB Yardım programları hakkında bilgilendirmek ve AB konusundaki farkındalığı artırmaktır. AB Bilgi Merkezi, Kıbrıs Türk toplumuna Yardım Programı kapsamında AB tarafından finanse edilmekte ve Kıbrıs Türk toplumunu AB'ye yakınlaştırmayı hedeflemektedir.*

Sorularınız için bizimle iletişime geçin!

Beğenin! Takip Edin! Takip Edin! Ziyaret Edin! İletişime Geçin!

Bu proje Avrupa Birliği tarafından finanse edilmektedir.

Copyright © 2020 AB Bilgi Merkezi, All rights reserved.

unsubscribe from this list update subscription preferences

mailchimp